Comune di Milano – Prot. 07/07/2020.0245285.E.122 - Si attesta che la presente copia digitale è conforme all'originale digitale ai sensi dell'art. 23-bis del D.Lgs. n. 82/2005. Il corrispondente documento informatico originale è conservato negli archivi di Comune di Milano

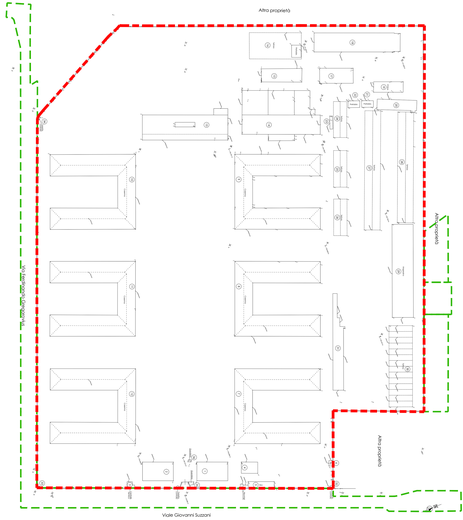

0 RILIEVO DELL'AREA DI INTERVENTO
1:1000

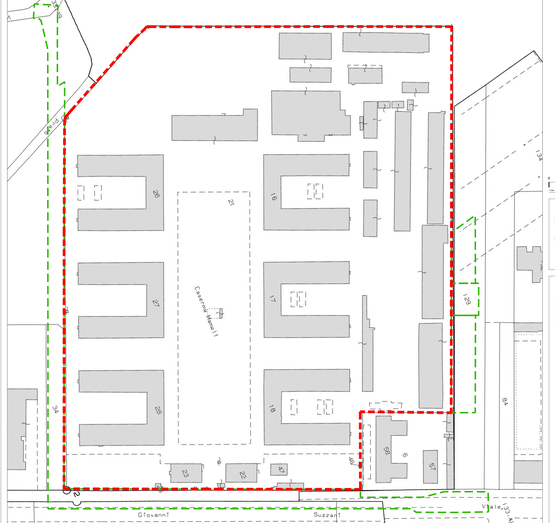

1 INQUADRAMENTO CATASTALE DELL'AREA DI INTERVENTO
1:1000

10m 25m 50m N

LEGENDA

S1-A AMBITO A
PAI CASERMA MAMELI (rif. Art. 26 B delle Norme di attuazione del Piano delle Regole del PGT Comune di Milano)
AREA DI PROPRIETÀ DI FIV EXTRA CCP INVESTIMENTI SQR — 101.490 mq *

S1-B AMBITO B
AMBITO DI PIANO COMPARTO
AREE DI PROPRIETÀ DEL COMUNE DI MILANO — 12.347 mq **

* MISURA STRUMENTALE DA RILIEVO
** MISURA STRUMENTALE DA AEROFOTOGRAMMETRICO

Comune di Milano
Piano Attuativo PAI
Intervento di trasformazione
dell'ex Caserma Mameli

PROPRIETÀ/RIPRESENTANTE
FIV Extra CCP Investimenti Sgr
Via Giovanni Suzzani 1
20122 Milano
tel 06 42024400
fax 06 42024450

COMMITTENTE
CDP Immobiliare
Via Goito 4
00185 Roma
tel 06 42161511
fax 06 44711922

PROGETTO
Verifica della Progettazione Preliminare

PROGETTISTA
arch. Anselmo Cerrello
CDP Immobiliare
via Veneto 2 - 00187 Roma
tel 06 42161511
fax 06 44711922

PROGETTISTI / CONSULENTI

PROGETTO ARCHITETTONICO
onsitestudio
ONSITESTUDIO S.r.l.
via Giovanni Cantoni, 19 - 20144 Milano
t. (+39) 02 36704000 - f. (+39) 02 36704001
arch. ANGELO LUNATI
angelo.lunati@onsitestudio.it
arch. GIANCARLO FLORIO
giancarlo.florio@onsitestudio.it

CONSULENZA E VALUTAZIONE STRUTTURALI
MILAN INGEGNERIA
Via Torino al Rosso 21, 20154 - Milano
T. (+39) 02 29 56 00 - F. (+39) 02 29 56 00 01
ing. MAURIZIO MILANI
milani@milaninge.com

STUDIO DEL TRAFFICO E VIABILITÀ
MIC mobility in chain
MIC mobility in chain
Via Giovanni Cantoni, 19 - 20144 Milano
Via Bruno Lauzi, 16 - 00125 Milano
t. (+39) 02 36704000 - f. (+39) 02 36704001
arch. FEDERICO CASSANI
cassani@mic-mic.com

CONSULENZA PROGETTO DI RESTAURO
ARCH. ROSELLA MOIOLI
Via Ulisse Dini/parole 27 - 20871 Vimercate (MB)
t. (+39) 039 6081
arch. ROSSELLA MOIOLI
moiolirossella@libero.it

PROGETTO DEL PARCO
STUDIO GIORGETTA
Società Passagatti
Via Porpora 20 - 20131 Milano
t. (+39) 02 36 56 36 - f. (+39) 02 36 56 10 00
arch. FRANCO GIORGETTA
fgio@tiscalinet.it

CONSULENZA GEOLOGIA
STUDIO GEOGEOTECNICO
Balzaro di Fino Corte, 1 - 22100 Milano
t. (+39) 031 630 780 - f. (+39) 031 631 040
geom. EFREM DHEZO
info@studiosaa.it

PROGETTO OPERE DI URBANIZZAZIONE E VIA E CONSULENZA ACUSTICA
DESIRIS ITALIA S.p.A.
via Guglielmo Ansa, 16 - 20148 Milano
tel 02 48 38 34 00
ing. GIOVANNI CONSONNI
giovanni.consonni@desiris.com
dott. WALTER TIANO
walter.tiano@desiris.com

CONSULENZA AGRONOMICA
Via Mendola Rosea, 15 - 20158 Milano
tel 02 39322616
f 02 39322617
dott. agronomo NICOLA MOE, PhD

TITOLO ELABORATO
RILIEVO E INQUADRAMENTO CATASTALE DELL'AREA

ELABORATO N.
P05b

REV.	DATA	DESCRIZIONE REV.	AUTORE	SCALA
02	04/04/2016	EMISSIONE PER APPROVAZIONE	-	1:1000
01	30/06/2016	EMISSIONE PER APPROVAZIONE	-	
00	09/03/2020	EMISSIONE PER APPROVAZIONE	-	

Documento firmato digitalmente ai sensi del D.Lgs. 82/2005 e s.m.i.
Nome Cognome CDP Immobiliare

NOME FILE
MAM-PA-P05b-02

DATA
09/03/2020

COPYRIGHT: QUESTO DISEGNO NON POTRÀ ESSERE COPIATO, RIPRODOTTO O ESHIBITO A TERZI SENZA PREVISTA AUTORIZZAZIONE SCRITTA DELLA CDP IMMOBILIARE - TRIBUNALE CIVILE DI ROMA