PGT

Piano di Governo del Territorio

ASSESSORATO ALL'URBANISTICA, EDILIZIA PRIVATA

Area Territorio
Direzione Centrale Sviluppo del Territorio
Settore Pianificazione Urbanistica Generale
Servizio Pianificazione Generale

Elaborato modificato a seguito dell'approvazione delle controdeduzioni alle osservazioni, dei pareri degli enti e dell'accoglimento delle proposte di modifica presentate dal C.C.

TAVOLA N.:
G.06/ 1C

CODICE ARCHIVIO:
3000/ 214/PGT/05/12

STESURA ORIGINALE:
Dicembre 2009

DATA:
Ottobre 2012

Carta della fattibilità geologica

Classificazione del territorio comunale

Sindaco	Assessore	Segretario Generale	Direttore Generale
Giuliano Pisapia	Ada Lucia De Cesaris	Ileana Musicò	Davide Corritore
Direttore Area Territorio	**Direttore Centrale**	**Direttore di Settore**	**Responsabile del Servizio**
Paolo Simonetti	Giuseppina Sordi	Simona Collarini	Marino Bottini

Quadrante: Nord Ovest 1C Scala: 1: 5.000
Adozione: Delibera n. 25 Seduta Consiliare del 13-07-2010 terminata il 14-07-2010
Approvazione: Delibera n. 16 Seduta Consiliare del 22-05-2012
Pubblicazione: BURL Serie Avvisi e Concorsi n. 47 del 21-11-2012

UFFICIO DI PIANO: Servizio Pianificazione Generale / Gianluca Palmarin, Chiara Paoletto, Guya Elisabetta Rosso, Romano Bottacchiari, Riccardo Milano, Fabiana Natalini, Giuseppe Braga, Marianna Sciano (segreteria), Antonella Caminiati (PUGSS), AMAT: Paolo Riganti / Responsabile Area Territorio, Pietro Gargioni, Brigida Arienti, Saverio Cultrigi, Pietro Guermandi, Marco Paoloni, Matteo Rovera, Dario Giudicatti, Matteo Spiezzatonda, Luana Testa.
SERVIZIO DI SUPPORTO GIURIDICO AMMINISTRATIVO E TECNICO: Maurizio Fabbrica / Responsabile Servizio, Fabiola Fiordini, Grownine Villa. SERVIZIO GESTIONE PIANIFICAZIONE GENERALE: Fabio Vitiello / Responsabile Servizio, Cristina Fumagalli, Cristina Silvestre. SEGRETERIA DIREZIONE SETTORE PIANIFICAZIONE URBANISTICA GENERALE: Giuseppina Sammatrice, Loreta Pola, Maria Puglia. DIRIGENTI DI SVILUPPO DEL TERRITORIO: Walter Bartolazzi, Pino Balducci, Marina Lamuglinari, Marco Porta, Giancarlo Tancredi, Paola Vignoli, Franco Zonta. SEGRETERIA GENERALE: Mariangela Zaccaria, Carlo Lepedotte, Luciano Orsini, Maria Teresa D'Angelo. AVVOCATURA COMUNALE: Maria Rita Surano, Antonello Mandaiano. CENTRO STUDI PIM: Franco Sachi / Direttore, Dario Coral, Pietro Lembi, Piero Robbio, Paola Pozzi. CONSULTA TECNICO SCIENTIFICA: Andrea Arcidiacono, Maria Benini, Mariano Bolognesi Cobbiatori, Giovanni Dapri, Paolo Galuzzi, Antonio Longo, Stefano Pareglio, Laura Pogliani, Pier Giorgio Vitetti. COMPONENTE GEOLOGICA, IDROGEOLOGICA E SISMICA (Consulenza): Politecnico di Milano Dipartimento di Ingegneria Idraulica, Ambientale, Infrastrutture Viarie, Rilevamento (DIIAR) / Laura Sala, Vincenzo Francani, Luca Alberti, Caterina Bandiera, Luca Cantelmino. SETTORE PIANIFICAZIONE URBANISTICA GENERALE (Contributi): Fiorella La Sala, Luigi Morlac, Giuseppe Redaelli. DIREZIONE CENTRALE SVILUPPO DEL TERRITORIO (Contributi altri Settori): Gabriella Barbaro, Michela Brambati, Giulia Bruzzaniti, Elena Campo, Gabriella Cotelli, Giovanni Guerra, Cristina Colzzetti, Luca La Rosa, Rosa Rendina, Giuseppe Motta, Maurizio Beldomi, Roberto Tagliabue, Pietro De Nicolò, Massimo Valarile, Sebastiano Magliulo, Ernesto Matticchio, Carlo Opizzi, Domenico Ruffa, Antonietta Russo. AMAT (Altre collaborazioni): Patricio Enriquez, Carmen Salvaggio.

GEOMORFOLOGIA

Andamento morfologico

Scarpate morfologiche

IDROGRAFIA

Acque superficiali

Scoperto — Tombinato

- Reticolo idrico principale
- Reticolo idrico minore demaniale
- Reticolo idrico minore gestito da altri soggetti
- Reticolo idrico consortile

Specchi d'acqua

DIFESA DEL SUOLO

PAI - Piano per l'Assetto Idrogeologico del Lambro (L 183/1989, DPCM 24-05-2001 e DGR 7/7365)

Fasce fluviali

- Limite tra la fascia A e la fascia B
- Limite tra la fascia B e la fascia C
- Limite esterno della fascia C
- Limite di progetto tra la fascia B e la fascia C

FATTIBILITA' GEOLOGICA

Classi di fattibilità geologica

F2 - Fattibilità con modeste limitazioni

F3 - Fattibilità con consistenti limitazioni

F3a Aree allagate in occasione di eventi meteorici eccezionali o allagabili con minore frequenza (tempi di ritorno >50 anni) e/o con modesti valori di velocità ed altezze d'acqua tali da non pregiudicare l'incolumità delle persone, la funzionalità degli edifici e infrastrutture e lo svolgimento di attività economiche.

F3b Aree a bassa soggiacenza della falda (< 5 m)

F3c Zone a litologia limoso-argillosa prevalente

F3d Ambiti di cava cessata

F4 - Fattibilità con gravi limitazioni

F4a Aree allagate in occasione di eventi meteorici intensi o allagabili con maggiore frequenza (tempi di ritorno <50 anni) e/o con con valori di velocità ed altezze d'acqua tali da pregiudicare l'incolumità delle persone, la funzionalità degli edifici e infrastrutture e lo svolgimento di attività economiche.

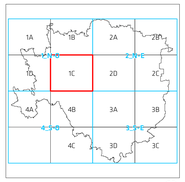

0 50 100 200 300 400 500 m.

scala 1 : 5.000
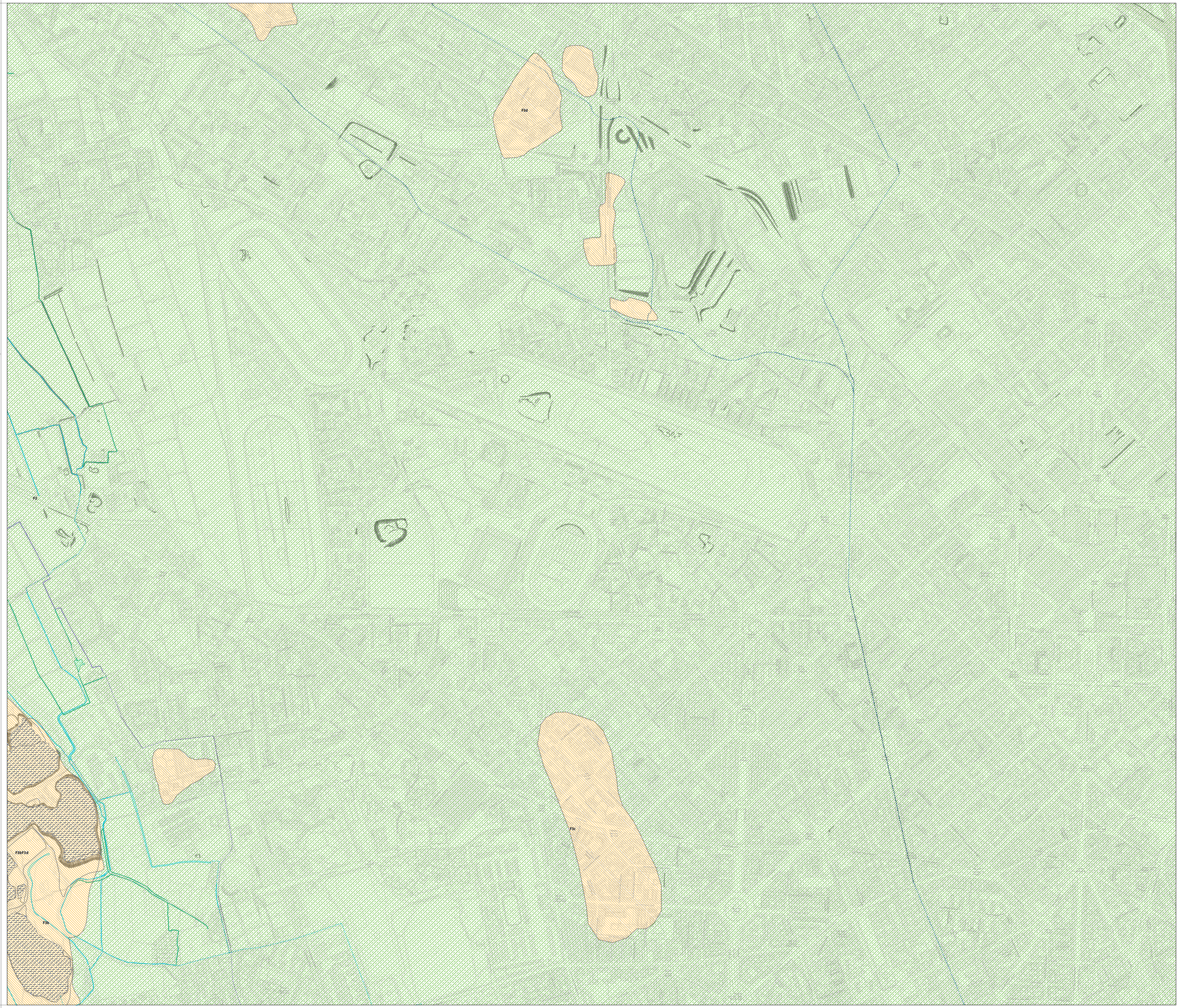
I contenuti della legenda sono riferiti alla totalità delle informazioni tematiche presenti sul territorio comunale. Pertanto si precisa che alcune voci poste in legenda potrebbero non comparire nel presente quadrante.