PGT

Piano di Governo del Territorio

ASSESSORATO ALL'URBANISTICA, VERDE E AGROPOLITANA

Direzione Urbanistica
Area Pianificazione Urbanistica Generale
Unità Pianificazione Generale

Elaborato modificato a seguito della Delibera di Consiglio Comunale n. 10 del 13 marzo 2017 e della Determina Dirigenziale n. 20 del 6 marzo 2017.

Elaborato modificato a seguito delle Delibere di Consiglio Comunale n. 9 del 18 febbraio 2016, n. 26 del 19 ottobre 2015, della Delibera di Giunta Comunale n. 497 del 23 marzo 2016, delle Determine Dirigenziali n. 28 del 13 aprile 2016, n. 39 del 1 giugno 2016, n. 43 del 27 giugno 2016, n. 44 del 5 luglio 2016

Elaborato modificato a seguito della Determina Dirigenziale 47/2015 avente come oggetto gli atti ricognitivi di cui all'art. 37 comma 1 delle Norme di Attuazione del Piano delle Regole del PGT

ALLEGATO N.:
All.04/4

CODICE ARCHIVIO:
3000/012/APGT/04/17

STESURA ORIGINALE:
Dicembre 2009

DATA:
Aprile 2017

Documento di Piano

Il progetto strategico

Sindaco	Assessore	Segretario Generale	Direttore Generale
Giuseppe Sala	Pierfrancesco Maran	Fabrizio Dall'Acqua	Arabella Caporello

Direttore Direzione	Direttore Area	Responsabile Unità
Franco Zinna	Simona Collarini	Marino Bottini

Quadrante: 4. Sud Ovest — Scala: 1 : 10.000

Adozione: Delibera n. 25 Seduta Consiliare del 13-07-2010 terminata il 14-07-2010

Approvazione: Delibera n. 16 Seduta Consiliare del 22-05-2012

Pubblicazione: BURL Serie Avvisi e Concorsi n. 47 del 21-11-2012

UFFICIO DI PIANO: Servizio Pianificazione Generale / Gianluca Palmarin, Chiara Paoletto, Guya Elisabetta Rosso, Romano Bottacchiari, Riccardo Milano, Fabiana Natalini, Giuseppe Braga, Marianna Stiano (segreteria); Antonella Caminiati (PUGSS); AMAT: Paolo Riganti / Responsabile Area Territorio, Pietro Gargioni, Brigida Arienti, Saverio Cutrupi, Pietro Guermandi, Marco Piaisco, Matteo Rovera, Dario Sbalzarini, Matteo Spinatomda, Luana Testa
SERVIZIO DI SUPPORTO GIURIDICO AMMINISTRATIVO E TECNICO: Maurizio Fabbrica / Responsabile Servizio, Fabiola Frontini, Giovanna Villa. SERVIZIO GESTIONE PIANIFICAZIONE GENERALE: Fabio Visintin / Responsabile Servizio, Cristina Fumeno, Cristina Silvestre. SEGRETERIA DIREZIONE SETTORE PIANIFICAZIONE URBANISTICA GENERALE: Giuseppina Sammarco, Lorella Pola, Maria Puglia. DIRIGENTI BC SVILUPPO DEL TERRITORIO: Walter Bertolazzi, Pino Bellinetti, Marina Lampugnani, Marco Porta, Giancarlo Tancredi, Paola Vignoli, Franco Zinna. SEGRETERIA GENERALE: Mariangela Zaccaria, Carlo Lipedebre, Luciano Ossipini, Maria Teresa D'Angelo. AVVOCATURA COMUNALE: Maria Rita Surano, Antonello Mandarano. CENTRO STUDI PIM: Franco Sacchi / Direttore, Dario Corvi, Pietro Lembi, Piero Robbi, Paola Pozzi. CONSULTA TECNICO SCIENTIFICA: Andrea Arcidiacono, Maria Bernini, Matteo Bolocan Goldstein, Giovanni Dapiz, Paolo Galuzzi, Antonio Longo, Stefano Pareglio, Laura Pogliani, PierGiorgio Vitillo. COMPONENTE GEOLOGICA, IDROGEOLOGICA E SISMICA (Consulenza): Politecnico di Milano Dipartimento di Ingegneria Idraulica, Ambientale, Infrastrutture Viarie, Rilevamento DIIAR) / Laura Scesi, Vincenzo Francani, Luca Alberti, Gabriele Barbarza, Luca Cardinalettico. SETTORE PIANIFICAZIONE URBANISTICA GENERALE (Contributi): Fiorella La Sala, Luigi Morlen, Giuseppe Redaelli. DIREZIONE CENTRALE SVILUPPO DEL TERRITORIO (Contributi altri Settori): Gabriella Barberio, Michela Brambati, Grazia Bruzamolino, Elena Campo, Gabriella Cedelli, Giovanni Guerra, Cristina Guizzetti, Luca La Rosa, Rosa Rendina, Giuseppe Motta, Maurizio Boldarin, Roberto Tagliabue, Pietro De Nicolò, Massimo Valente, Sebastiano Magliulo, Ernesto Matticchecchia, Carlo Opizzi, Domenico Ruffa, Antonietta Russo. AMAT (Altre collaborazioni): Patricio Enriquez, Carmen Salvaggio.

Ambiti di Trasformazione Urbana (ATU)

- Perimetri ATU
- Verde e spazi pubblici
- Verde pensile
- Collegamenti verdi
- Collegamenti pedonali coperti
- Mobilità ciclo-pedonale

Ambiti di Trasformazione Periurbana (ATP)

- Perimetri ATP
- ATP

Grandi progetti di interesse pubblico

Temi di progetto

01.La Passeggiata Urbana dei Bastioni
02.Il Ring dei Viali delle Regioni
03.Il Parco delle Cascine
04.Parco Ovest dell'Intrattenimento
05.Il Parco dello Sport del Lambro e il PLIS della Media Valle del Lambro
06.La Cintura Verde (c.d. Filo Rosso) e i Raggi Ciclabili
07.L'Arco Verde dei Giardini Lombardi
08.La Circle Line
09.Le Porte Verdi del Lambro in Città
10.Le Rotonde per l'Arte
11.La Greenway a Sud, la Ferrovia fra S. Cristoforo e Rogoredo
12.La Ronda, una Strada Parco tra le Porte del Parco Sud
13.Il Fiume di Milano
14.Il Boulevard Monumentale del Sempione e il Boulevard Commerciale Buenos Aires-Padova

- Fiume Lambro e Navigli storici
- Progetto di riapertura dei Navigli e Via d'Acqua Expo 2015
- Percorso fruibile Via d'Acqua Expo 2015

Ambiti di rinnovamento urbano

- Ambiti di rinnovamento urbano

Accessibilità e trasporto pubblico

Rete ferroviaria
In esercizio — In programmazione — In progetto
- Stazioni ferroviarie
- Rete ferroviaria

Rete linee di forza
In progetto
- Stazioni linee di forza
- Rete linee di forza

Rete metropolitana
In esercizio — In programmazione — In progetto
- Stazioni MM
- Rete MM

Rete metrotranvie
In esercizio — In programmazione — In progetto
- Rete metrotranvie

Trasporto individuale
In esercizio — In programmazione — In progetto
- Autostrada
- Strada urbana di scorrimento
- Strada interquartiere
- Strada urbana di quartiere
- Strada locale interzonale

Rete ciclabile
In esercizio — In progetto
- Rete ciclabile comunale
- Pista ciclabile provinciale Opera-Rogoredo
- 'Greenway' regionale Adda-Ticino

Aree sottoposte alla normativa dei Parchi Regionali

- Parco Nord Milano
- Perimetro del Parco Agricolo Sud Milano
- Territori agricoli di cintura metropolitana (Art. 25, NTA PTC)
- Territori di collegamento tra città e campagna - fruizione (Art. 27, NTA PTC)

Altri elementi

- Progetti viabilistici
- Verde urbano esistente

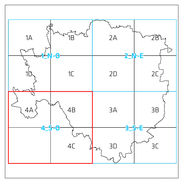

0 125 250 500 750 1.000

scala 1 : 10.000
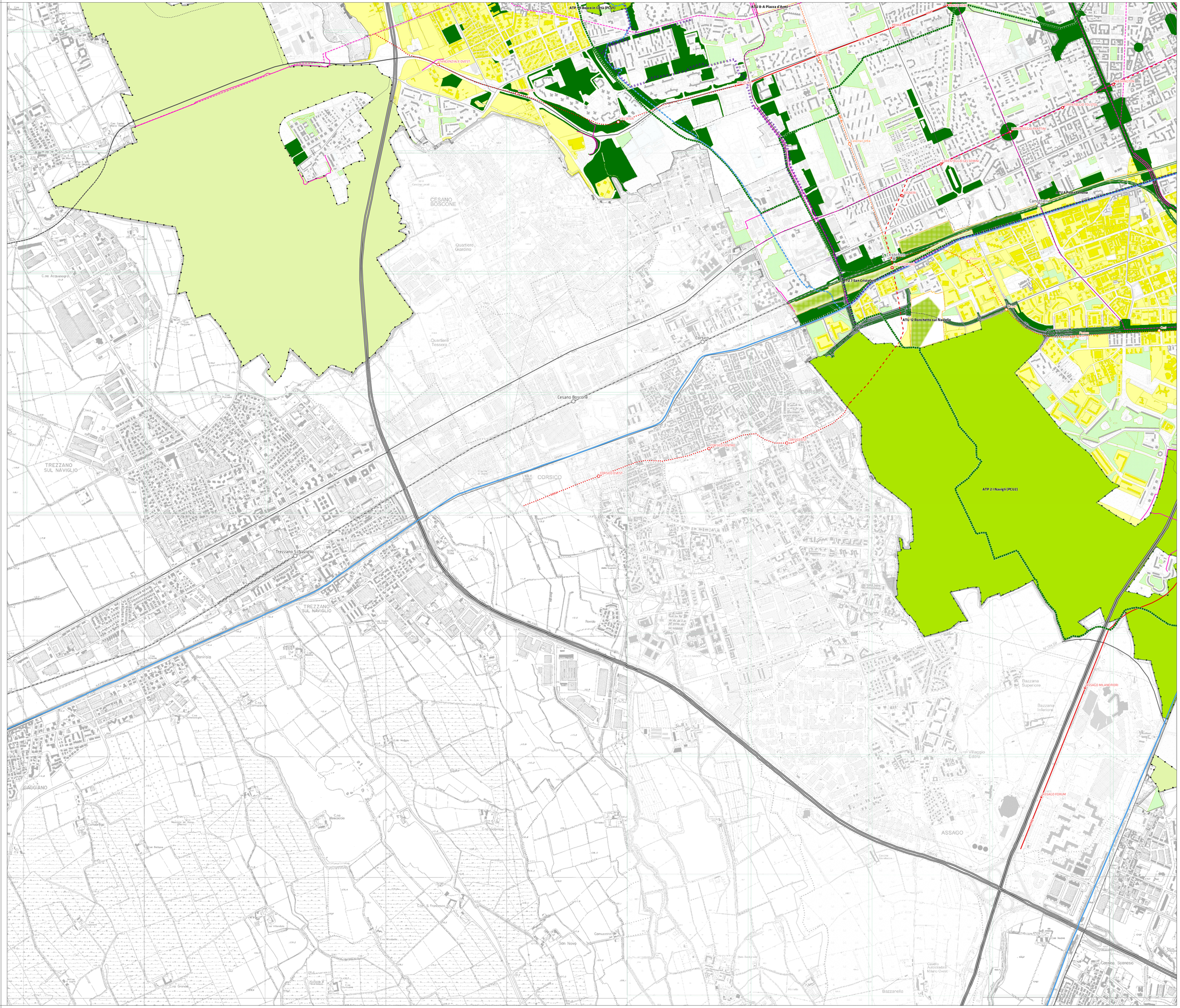
I contenuti della legenda sono riferiti alla totalità delle informazioni tematiche presenti sul territorio comunale. Pertanto si precisa che alcune voci poste in legenda potrebbero non comparire nel presente quadrante.