

Elaborato modificato a seguito dell'approvazione delle contribuzioni alla copertura, dei pareri degli enti e dell'accoglimento delle proposte di modifica presentate dal C.C.

**TAVOLA N. R.06/4C**  
**Piano delle Regole**  
**Vincoli di Tutela e Salvaguardia**

<b>Simbolo</b>	<b>Accessori</b>	<b>Spaziatura Generale</b>	<b>Disegnato</b>
Giuliano Pisapia	Ada Lucia De Cesaris	Ileana Musico	Davide Controre
<b>Vice Direttore Generale</b>	<b>Dirigente Centrale</b>	<b>Disegnato</b>	<b>Responsabile Servizio</b>
Paolo Simonetti	Giuseppina Sordi	Simona Collarini	Marino Bottini
<b>Autore</b>	<b>Scala</b>		
Sud Dvest 4C	1:5.000		
<b>Adozione</b>	Delibera n. 25 Seduta Consiliare del 13-07-2010 terminata il 14-07-2010		
<b>Approvazione</b>	Delibera n. 16 Seduta Consiliare del 22-05-2012		
<b>Approvazione</b>	BURL Serie Avvisi e Concorsi n. 47 del 21-11-2012		

UFFICIO DI PIANO Servizio Pianificazione Generale / Gianluca Pignatelli, Chiara Piccinini, Cope Elisabetta Rosso, Romano Bottacchini, Riccardo Milano, Fabiana Norcini, Giuseppe Rigo, Marcella Sclano Ippolito, Antonella Lomazzi (DASO), AMAT Paolo Bagnoli / Responsabile Area Territorio: Marco Carpani, Brigida Armani, Sauro Cuffari, Pietro Cuminetti, Marco Pizzoli, Matteo Rovati, Dario Scabroni, Matteo Spontolanda, Luana Testa  
 SERVIZIO DI SUPPORTO SERVIZIO AMMINISTRATIVO E TECNICO: Maurizio Fabiani / Responsabile Servizio: Fabiola Fontini, Giovanna Villa, SERVIZIO GESTIONE PIANIFICAZIONE GENERALE: Fabio Vignati / Responsabile Servizio: Cristina Furnari, Cristina Silvestro, SEGRETARIA DIREZIONE SETTORE PIANIFICAZIONE URBANISTICA GENERALE: Giovanna Santavolunta, Lucio Pella, Maria Piazzola, DIREZIONE DELLO SVILUPPO DEL TERRITORIO: Walter Bertozzi, Pino Benedetti, Maria Longueval, Maria Pizzi, Giovanni Tancini, Paola Vigiani, Franco Zinna, SEGRETARIA GENERALE: Mariangela Zaccaria, Carlo Lopatolo, Luciano Deam, Maria Teresa D'Amico, ANGILOTTA COMASATI, Maria Sacca, Antonella Mariani, CENTRO STUDI DEL TERRITORIO: Direttore: Sara Cusi, Paola Lamberti, Sara Nobile, Paola Pozzi, CONSULENTI TECNICI SCIENTIFICI: Andrea Andricovich, Maria Benini, Matteo Balzani Galbani, Giovanni Bagni, Paolo Caluzzi, Antonio Longo, Stefano Paredis, Laura Pignatelli, Pier Carlo Vella, COORDINATE ECOSISTEMICHE: DIREZIONE REGIONALE DELLO SVILUPPO DEL TERRITORIO: Direzione di Pianificazione Urbanistica, Ambientale, Infrastrutturale (DIAR) / Laura Sere, Vincenzo Francini, Luca Alberti, Gabriele Barozzi, Luca Castelluccio, SETTORE PIANIFICAZIONE URBANISTICA GENERALE e Coordinati: Fionna La Sala, Lucia Marini, Giuseppe Roselli, DIREZIONE REGIONALE DEL TERRITORIO: Coordinati (ex Territorio): Gabriella Bionelli, Michela Bionelli, Grazia Rivaromello, Elena Campi, Gabriella Castelli, Giovanni Guerra, Cristina Guzzetti, Luca La Rosa, Rosa Bertoldi, Giuseppe Marzi, Maurizio Molteni, Sabina Tardivo, Paolo De Nicola, Massimo Vianello, SEGRETERIA: Stefania Magliola, Enrico Mastrocchia, Carlo Pozzo, Domenico Ruffa, Antonietta Rossi, AMAT (Altre collaborazioni): Patrizio Enrique, Carmen Salvaggio.

**Beni culturali (DLgs 22-01-2004 n. 42, Parte II - Titolo I, e s.m.l.)**

- Immobili con prescrizione (architettonica e/o archeologica) di tutela diretta (Artt. 10 e 11)
- Immobili con prescrizione di tutela indiretta (Artt. 45, 46 e 47)

**Beni Paesaggistici (DLgs 22-01-2004 n. 42, Parte III - Titolo I, e s.m.l.)**

- Immobili con cospicui caratteri di bellezza naturale o di singolarità geologica (Art. 136.1.a, b)
- Complessi di cose immobili che compongono un caratteristico aspetto avente valore estetico e tradizionale (Art. 136.1.c)
- Fiumi, torrenti e corsi d'acqua (Art. 142.1.c, DGR n. 4/72028 del 25-07-1986, DGR n. 4/14809 del 25-11-1986 e DGR n. 4/32865 del 17-05-1988)
- Paesaggi di corsi d'acqua (Art. 142.1.c, DGR n. 4/72028 del 25-07-1986, DGR n. 4/14809 del 25-11-1986 e DGR n. 4/32865 del 17-05-1988)
- Parchi (Art. 142.1.f)
- Boschi (Art. 142.1.g)

**Aree naturali protette (L. 6-12-1991 n. 394)**

- Aree naturali protette

**Tutela territoriale per la valorizzazione paesaggistica dei Navigli (PTRA Navigli Lombardi - Obiettivo 1)**

- Fascia di tutela di 100 m. (Naviglio Pavese)

**Alberi di interesse monumentale (Art. 20.3)**

- Singoli
- Gruppi
- Fili

**Aree a rischio archeologico (DLgs 22-01-2004 n. 42 e s.m.l. e Art. 96, Regolamento Edilizio)**

- Zone di rischio archeologico
  - Zona A
  - Zona B
- Contesti archeologici
  - Rinvenimenti archeologici e zone sensibili (Piazzole di 30 m<sup>2</sup>)
  - Tracciati stradali storici e zone sensibili (Piazzole di 100 m<sup>2</sup>)

E' fatto salvo quanto prescritto in merito alla gestione, disciplina, ampiezza e misure di protezione dei vincoli culturali-paesaggistici dal D.Lgs. 42/2004, nonché dalla normativa vigente applicabile ai vincoli sovraindotti di altra natura.

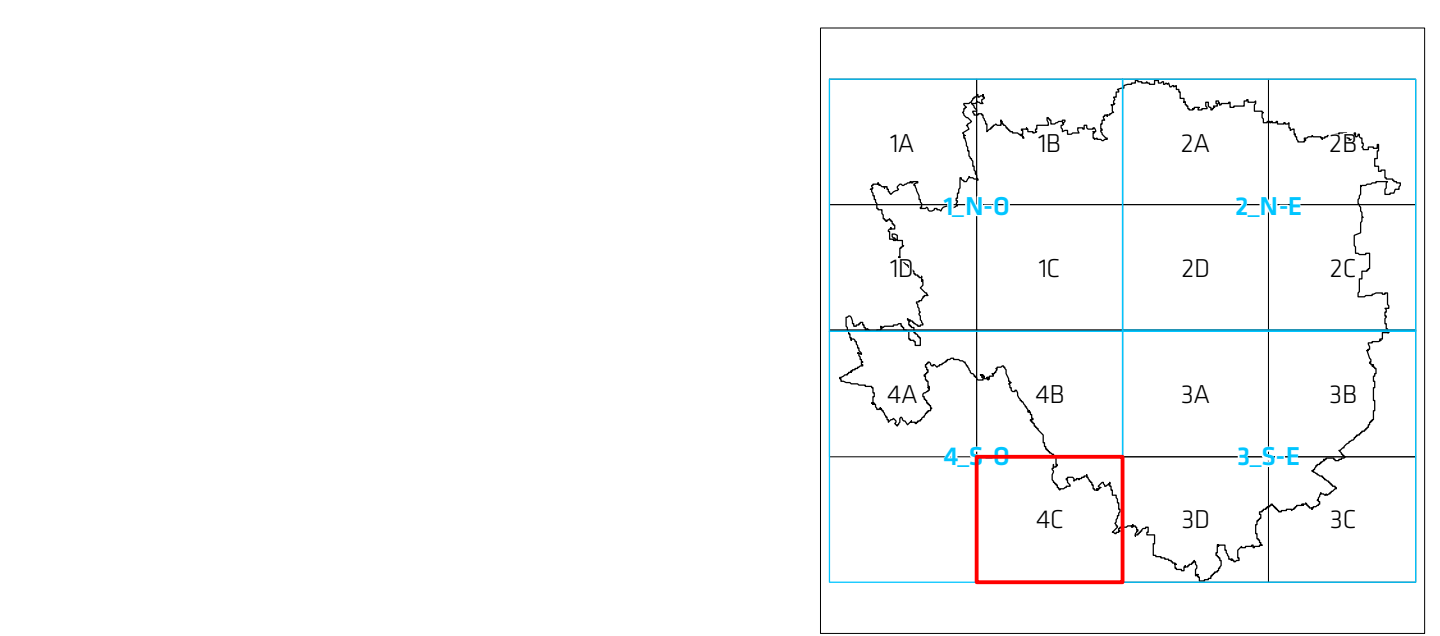

0 10 100 200 300 400 500 m  
 scala 1:5.000

I contenuti della legenda sono riferiti alla totalità delle informazioni tematiche presenti sul territorio comunale. Pertanto si precisa che alcune voci poste in legenda potrebbero non comparire nel presente quadante.

