



Comune di
Milano



NOVECENTOPIÙCENTO

CONCORSO INTERNAZIONALE DI PROGETTAZIONE

www.novecentopiucento.concorrimi.it

Arch. Simona Collarini

Direttore Direzione Urbanistica del Comune di Milano

Dott. Marco Edoardo Minoja

Direttore Direzione Cultura del Comune di Milano

Dott.ssa Anna Maria Montaldo

Direttore Area Polo Arte Moderna e Contemporanea
del Comune di Milano

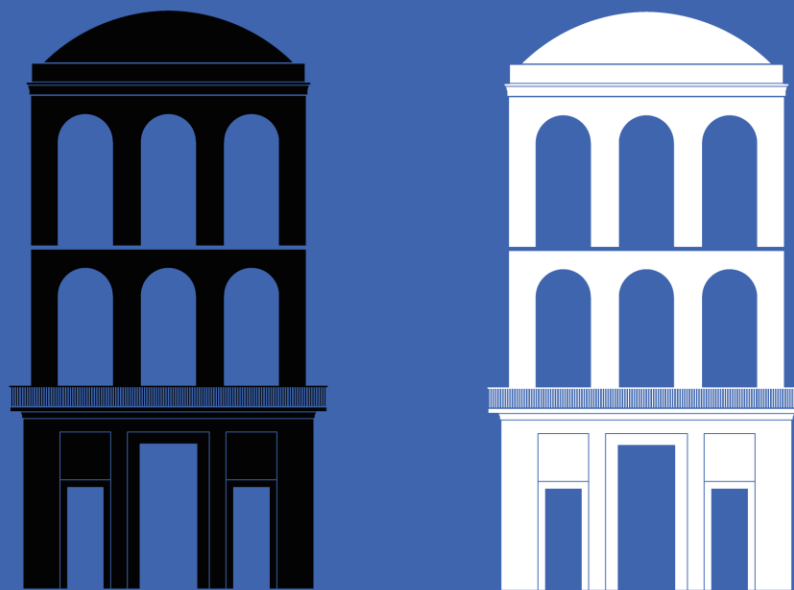

AREA DI CONTESTO DEL CONCORSO



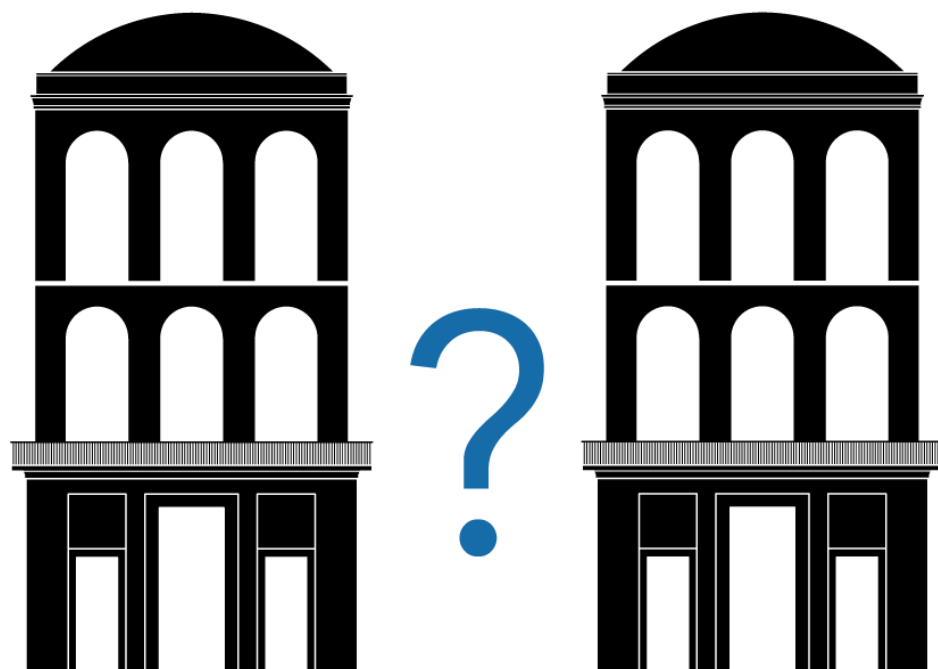

OBIETTIVI DEL CONCORSO

- Convertire e anettere il Secondo Arenario al percorso di visita del Museo del Novecento per creare un unico grande complesso espositivo
- Ampliare gli spazi espositivi per concludere il racconto della storia dell'arte del XX secolo arrivando alle soglie della contemporaneità
- Sviluppare servizi aggiuntivi auditorium, bookshop, bar-bistrò

OGGETTO DEL CONCORSO

Per risolvere il passaggio fra i due edifici, è richiesta la **progettazione di un collegamento** aereo tipo passerella, preservando la continuità fisica e visiva tra la Galleria Vittorio Emanuele II e Piazza Diaz

Data la rilevanza e l'**unicità del contesto**, è richiesto di studiare una **variante progettuale**, che non dovrà prevedere alcun collegamento fisico fra i due edifici



OGGETTO DEL CONCORSO

Ai concorrenti è richiesto di presentare:

PROGETTO DI FATTIBILITA' TECNICO ECONOMICA

— Perimetrazione 1

per una superficie complessiva di circa 8.000 mq





LINEE GUIDA

Spazi pubblici che delimitano gli isolati a sud del Secondo Arengario (indicativamente tratto di Via Marconi compreso fra le due torri, Via Dogana, Via Cappellari, Via Giuseppe Mazzini e Via Gaetano Giardino)



OGGETTO DEL CONCORSO

La Perimetrazione 1 (in rosso) include:

-  il Secondo Arengario
-  parte del palazzo mengoniano
-  parte del Primo Arengario
-  superficie con funzione integrata al Museo

Creazione di un **unico grande complesso espositivo**, dedicato alle arti moderne e contemporanee, con **ampliamento degli spazi espositivi e servizi aggiuntivi**



PROCEDURA CONCURSUALE

Concorso in due gradi, a procedura aperta, in forma anonima

Primo grado: selezione di 10 migliori proposte progettuali da ammettere al secondo grado

Secondo grado: scelta della migliore proposta progettuale tra le 10 selezionate nel primo grado



COMMISSIONE DEL CONCORSO

La Commissione è composta da:

Membri effettivi:

- **Arch. Margherita Guccione, Dott.ssa Paola Marini e Arch. Filippo Salucci** – Rappresentanti Comune di Milano;
- **Ing. Maria Cristina Motta** – Rappresentante Ordine degli Ingegneri della Provincia di Milano;
- **Arch. Mirko Zardini** – Rappresentante Ordine degli Architetti, Pianificatori, Paesaggisti e Conservatori della Provincia di Milano



COMMISSIONE DEL CONCORSO

La Commissione è composta da:

Membri supplenti:

- **Arch. Franco Raggi** - Rappresentante Ordine degli Architetti, Pianificatori, Paesaggisti e Conservatori della Provincia di Milano;
- **Ing. Nicola Sardano** - Rappresentante Ordine degli Ingegneri della Provincia di Milano.



TEMPI DEL CONCORSO

18 marzo 2021

termine per la ricezione delle proposte progettuali relative al primo grado

4 giugno 2021

termine per la ricezione delle proposte progettuali relative al secondo grado

Entro giugno 2021

proclamazione vincitore



NUMERI DEL CONCORSO

PROPOSTE PROGETTUALI Primo Grado

130 proposte progettuali

PRINCIPALI NAZIONI DEI VISITATORI

Italia, Germania, Spagna, Portogallo, Russia,
Svizzera, Brasile, Francia, Regno Unito, ...

VISITE ALLA PIATTAFORMA CONCORRIMI

10.000 visitatori



PIATTAFORMA CONCORRIMI

La procedura di concorso si svolgerà esclusivamente on-line attraverso la piattaforma telematica *concorrimi.it* sviluppata dall'Amministrazione comunale e dall'Ordine degli Architetti di Milano

L'uso della piattaforma garantisce:

- qualità del progetto
- rispetto dei tempi
- trasparenza procedurale
- risparmio di costi





Comune di
Milano



NOVECENTOPIÙCENTO

CONCORSO INTERNAZIONALE DI PROGETTAZIONE

www.novecentopiucento.concorrimi.it

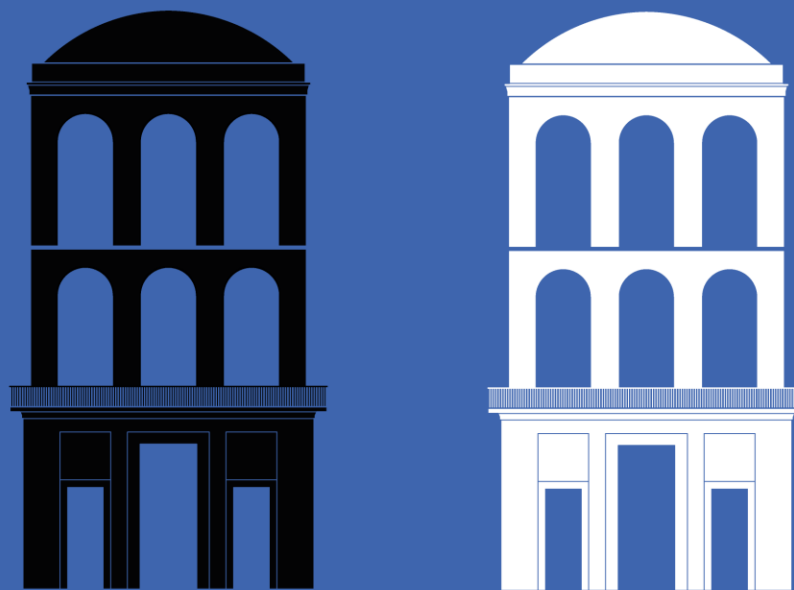

PIÙCENTO