

LEGENDA

- Ambito Rubattino
- Ambito PII propriamente detto

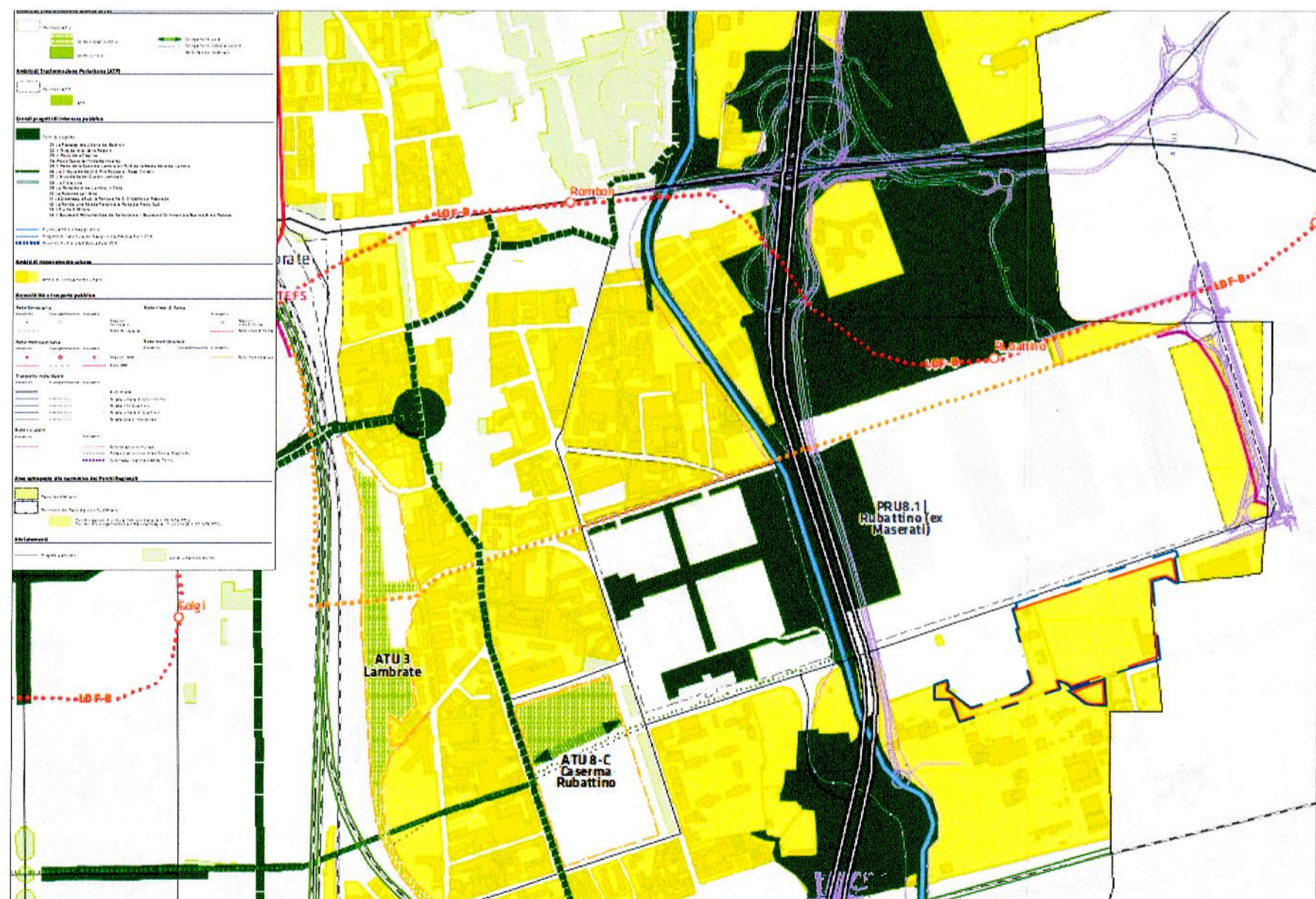
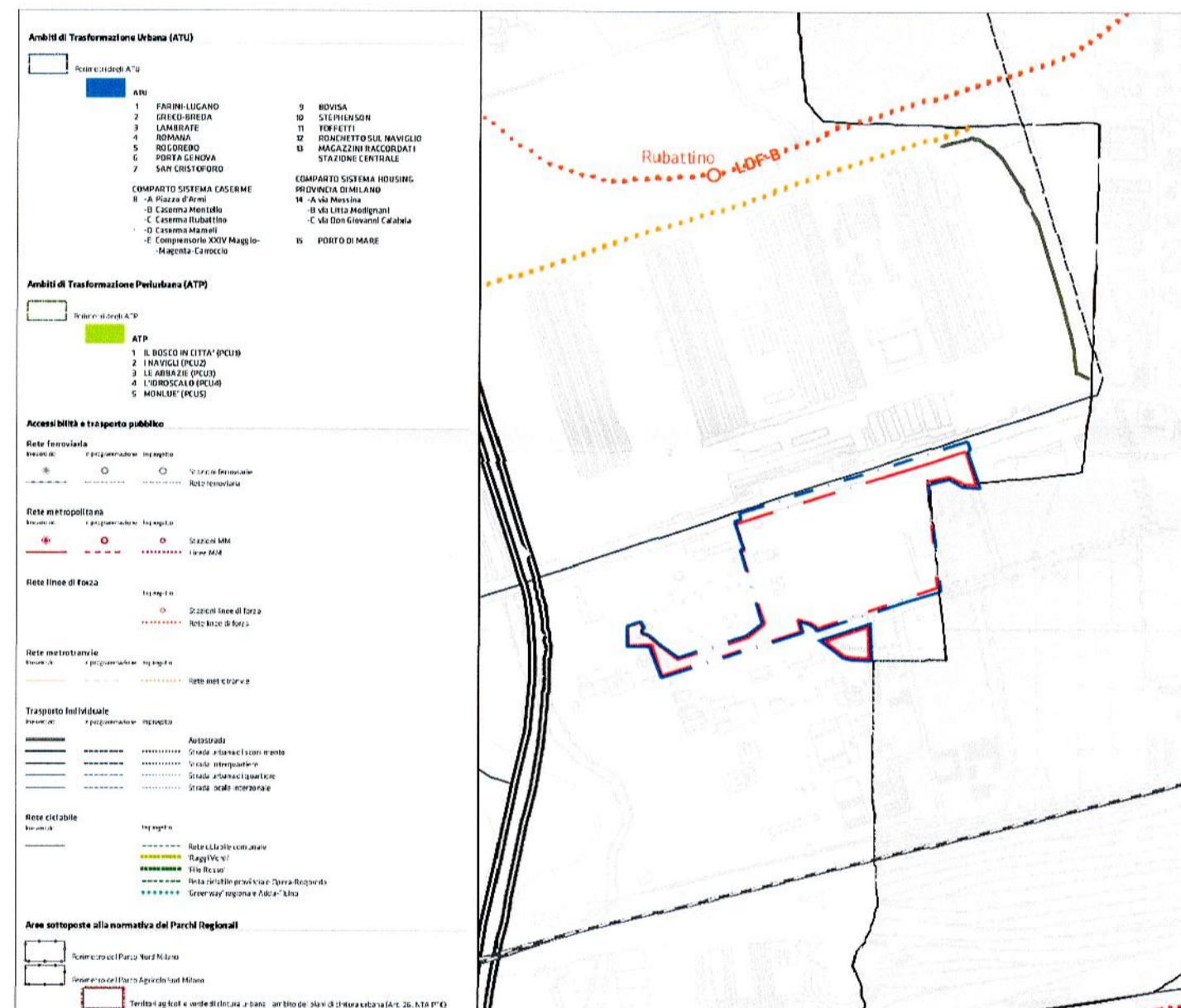
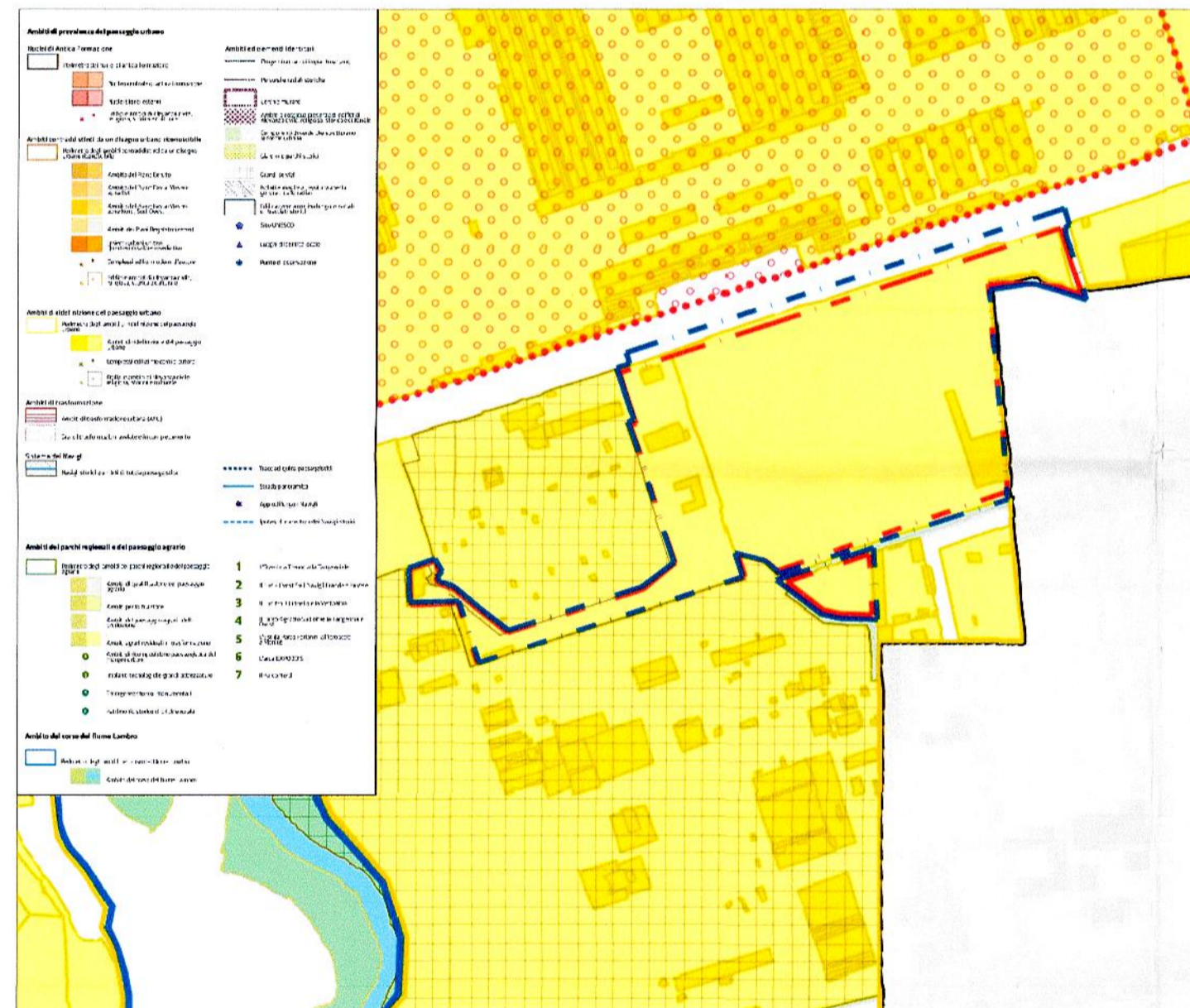

Area sita in:  
**Comune di MILANO**  
 Rubattino 84

Comune di Milano  
 DIR. URBANISTICA  
 GERRI MARCO  
 PG 0490332/2015  
 Del 31/10/2015 n. 6136  
 AREA PIANIF. URB. ATT. STRAT.  
 UFF.

COMMITTENTE:  
**DEA CAPITAL**  
 REAL ESTATE SGR

Fondo**ClubDeal**  
 Via Mercadante 18 - 00198 Roma

DEA CAPITAL REAL ESTATE SGR S.P.A.

PROGRAMMA INTEGRATO DI INTERVENTO

**INQUADRAMENTO URBANISTICO**  
 Ambito Rubattino  
 Estratti Pgt\_Piano dei Servizi  
 Estratti Pgt - Documento di Piano

PROGETTO:  
**ARCHIMI\_studio**  
 Archimi Studio S.r.l.  
 via Filippo Corridoni, 41  
 20122, Milano, ITALIA (I)  
 Web: www.archimi.it  
 Mail: archimi@archimi.it  
 Tel: +39 02 66995690  
 Fax: +39 02 66995593

Arch. Marco Cerrini

COLLABORATORI:

- TRM Civil Design
- TRM Engineering

Horvath S.p.A.

Montana

INPRO S.p.A.

inPRO

Alpina



REV. N.	DATA	DESCRIZIONE	DIS.	APPROVATO

COPIA SETTORE

AREA PIANIFICAZIONE URBANISTICA ATTIVA E STRATEGICA  
 ALLEGATO ALLA PROSPETTIVA ESECUTIVA DI DATA 13.02.2015  
 IL CONTENUTO TESTUALE DEL PRESENTE ALLEGATO  
 E' CONFORTE A C...  
 SI ATTESTA CHE IL PRESENTE ESECUTIVO E' COMPOSTO  
 DI N. 1 FASCIOLE  
 MILANO, 31.10.2015



DATA: Marzo 2016

**U4**