



Vista generale da Est



Vista generale da Sud



Vista da Nord dell'entrata al parco



Vista da Sud dell'entrata al parco

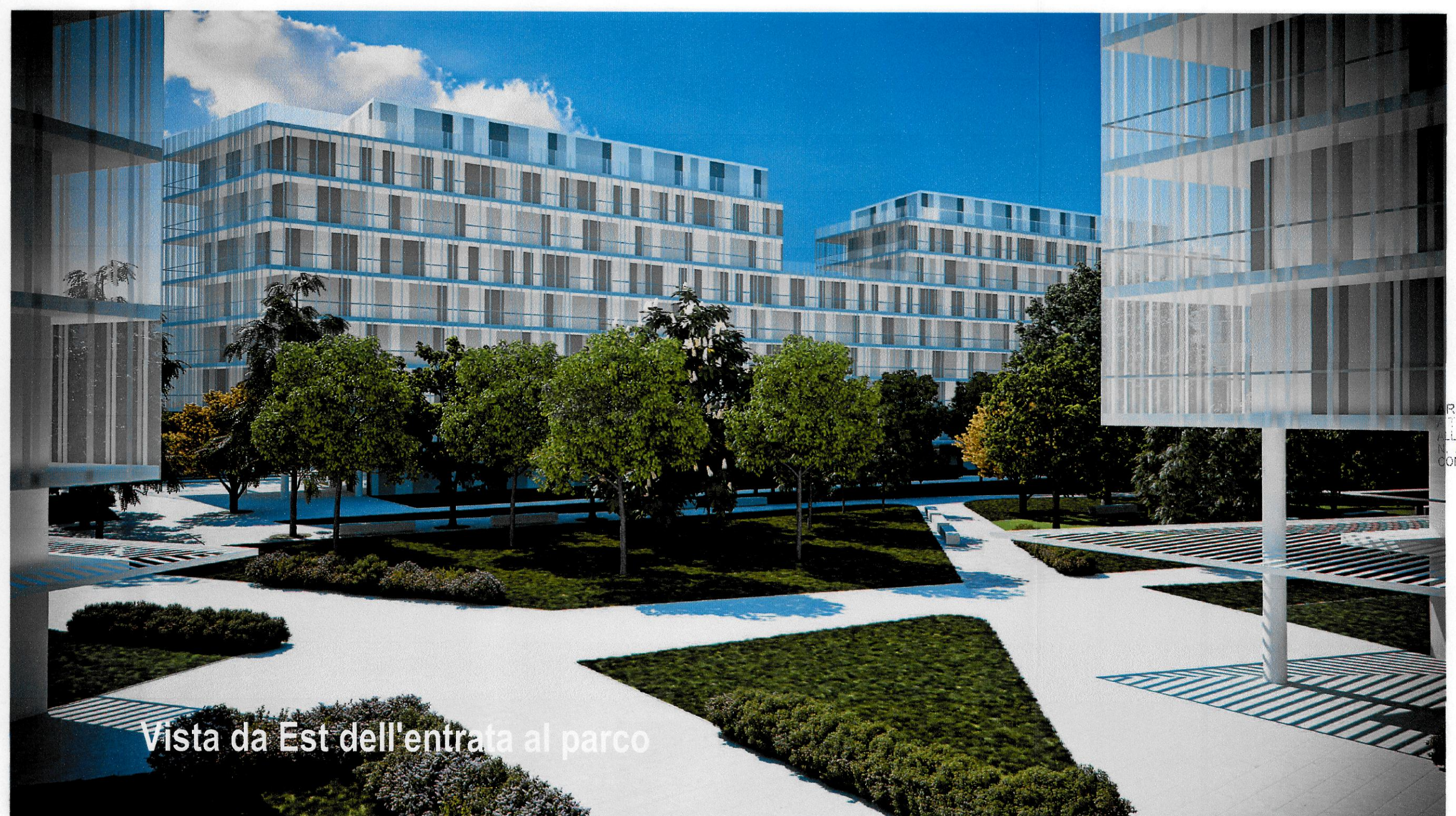

Vista da Est dell'entrata al parco

Comune di Milano PIANO ATTUATIVO

Proprietà
SANT'ILARIO SOC. COOP. ED.
Via Anselmo 10 - 20159 MILANO
tel. 02 69006161 - fax 02 36533796

Progettazione Architettura e Urbanistica
ARONED 2001 SRL
Piazza Della Repubblica 11/A - 20121 MILANO
tel. 02 36707326 - fax 02 26412536

Progettazione Strutture e Ingegneria
GDS 98 engineering
Ing. Sergio Cioccarelli
Piazzale Bertoldi 55 - 20100 Sondrio - tel. 0342218093 - fax 0342053439

Progettazione Paesaggistica
Arch. Giovanna Longhi
con arch. Agnese Maffioli
Via Pirella 15 - 20123 Milano - tel. 036273773
e-mail: giovanna.longhi@fastwebnet.it

Ambiente
Landshape srl
Ing. Filippo Bernini
Via A. Manzoni 12 - 20090 Monza - tel. 0362000237 - fax 0362314017
e-mail: filippo.bernini@landshape.it

Analisi del Traffico e Viabilità
TRM ENGINEERING
Ing. Michele Rossi
Via delle Industrie 20 - 20090 Monza - tel. 0362000237 - fax 0362314017
e-mail: info@trmengineering.it

Responsabile RUP
Arch. Alessandro Vadelia
Via Francesco Arca, 10 - 20159 MILANO
tel. 02 69006161 - fax 02 36533796

Avviso
**RIQUALIFICAZIONE
AREA EX "DE NORA"**
VIA CRESPI 25
VIA DEI CANZI 1, 13, 17,
VIA S. FAUSTINO 65
LAMBRATE MILANO

AREA PIANIFICAZIONE URBANISTICA
ATTIVITÀ STRATEGICA
LIVELLO PROGETTO
COMPOSTO DA PAESAGGIO
IL DIRETTORE DELL'AREA
Arch. Mirella Poma

Oggetto
**Progetto,
Esemplificazioni volumetriche
RENDERING**

Fila	Scala	Data	Numero Tavola
1	1:500	maggio 2014	3.4.1
2	1:500	15.02.2014	
3	1:500	25.03.2015	
4	1:500	19.07.2015	
5	1:500	26.08.2015	
6	1:500	15.02.2016	
7	1:500	15.07.2016	
8	1:500	28.10.2016	

L'UTILIZZAZIONE E LA RIPRODUZIONE DEL PRESENTE DOCUMENTO SONO RISERVATE A NORMA DILIGENTI